

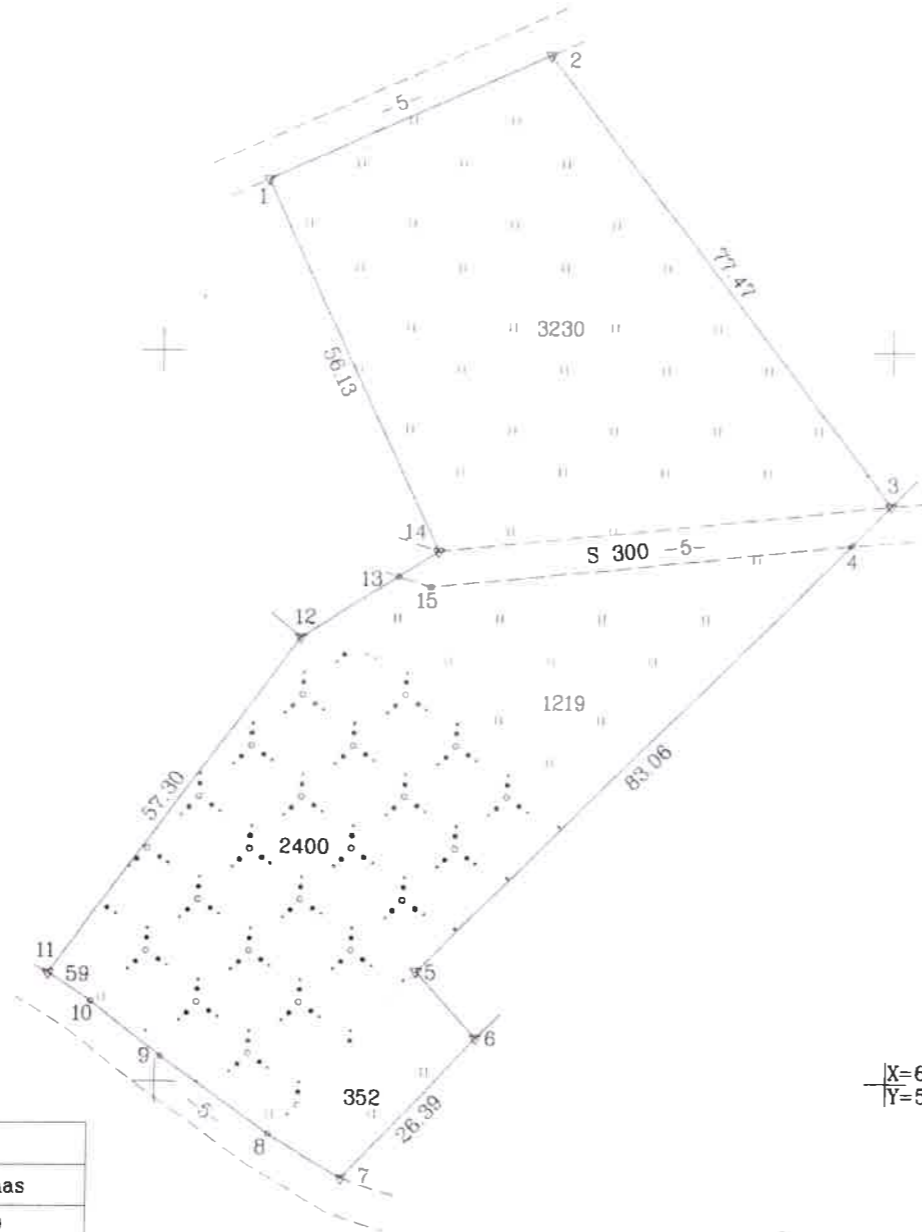

ŽEMĖS SKLYPO PLANAS M 1:1000

Sklypo plotas 7560 m²



X=6142500.000
Y=567800.000

Sklypas patenka į Anykščių regioninio parko teritoriją ir į Virintos kraštovaizdžio draustinio teritoriją.

Gretimybė	Atstumas
1-2	41.99
3-4	7.66
5-6	12.31
7-8	11.75
8-9	18.18
9-10	12.18
10-11	7.06
12-13	15.56
13-14	6.48

Kadastro vietovės pavadinimas:	Kurklių k. v.			
Žemės sklypo kadastro numeris:	kodas	blokas	sklypas	
	3 4 3 4	0 0 0 1		

Savivaldybė	Anykščių r. sav.
Seniūnija	Kurklių sen.
Gyvenamoji vietovė	Kurklių mstl.
Galvė, namo Nr.	

Gretimybė	Gretimo žemės sklypo kadastro Nr.	Pastabos
1-2		Kelias 5m
2-3	3434/0001:0460	prel. matavimai
3-6	3434/0001:0367	prel. matavimai
6-7	3434/0001:0639	geodez. matavimai
7-11		Kelias 5m
11-12	3434/0001:0263	prel. matavimai
12-14		VŽF
14-1	3434/0001:0187	prel. matavimai

Su pagal 2024 m. balandžio mėn. 04 d. atliktą žemės sklypo ribų pažėklinimą-parodymą parengtame žemės sklypo plane išbraizytais ribomis ir apskaičiuotu žemės sklypo plotu sutinku:

Lietuvos Respublika
(žemės sklypo savininko (esamo arba būsimojo) vardu, pavardė)

Meras
Kestutis Tubis (parašas) 2024.04.18 (data)

		Miško savininkų kooperatyvas „Miško žemė“ J. Biliūno 22-3, 29115 Anykščiai el. paštas vita@miskozeme.lt, tel. 8 615 52028	
Pareigos	Parašas	Vardas, pavardė	Data
Matininkė	<i>Vita</i>	Vita Žukauskienė	2024-04-04
Matininko kvalifikacijos pažymėjimo Nr.: 2M-M-373			



ŽEMĖS SKLYPO PLANAS M 1:1000

Žemės sklypo plotas 7560 m²

Žemės sklypo kadastro numeris:	kodas		blokas			sklypas		
	3	4	3	4	0	0	0	1

KOORDINAČIŲ ŽINIARAŠTIS

Koordinatinių sistema: LKS-94							
Taško Nr.	Kodas	X	Y	Taško Nr.	Kodas	X	Y
1	R	6142623.36	567714.10				
2	R	6142640.31	567752.52				
3	R	6142578.98	567799.85				
4	R	6142573.58	567794.42				
5	R	6142515.04	567735.49				
6	R	6142505.98	567743.82				
7	R	6142486.81	567725.68				
8	R	6142492.84	567715.60				
9	R	6142503.36	567700.77				
10	R	6142510.88	567691.19				
11	R	6142514.68	567685.24				
12	R	6142560.74	567719.32				
13	R	6142569.07	567732.46				
14	R	6142572.54	567737.93				
15	S	6142567.61	567736.94				
Žemės sklypo centro koordinatės				Darbo LitPOS laikas			
Koordinatinių sistema		Koordinatės X/Y		Data	2023-11-23	2024-02-12	2024-04-04
Valstybinė LKS-1994		X=6142583.31 Y=567771.19		Prisijungta	11:00	09:06	09:00
				Atsijungta	12:15	11:28	10:00
Žiniaraštį sudarė:		VITA ŽUKAUSKIENĖ		2M-M-373	2024-04-04		
		v. pavardė		kval. paž. nr.	parašas	data	

Ištrauka iš Lietuvos Respublikos administracinių nusižengimų kodekso:
112 straipsnis. Nesilaikymas priemonių, skirtų sunaikintiems ar sugadintiems riboženkliais atkurti, kai jų
nesiima žemės savininkai ar kiti žemės naudotojai po to, kai jie raštu buvo įspėti tai padaryti, užtraukia baudą
nuo septynioliasdešimt iki vieno šimto keturiasdešimt eurų.



Duomenys apie žemės sklypo servitutus			
Eilės Nr.	Servituto kodas	Nekilnojamojo turto registre įrašyto ar teritorijų planavimo dokumente nustatyto servituto pavadinimas ir rūšis	Servituto plotas, m ²
1	214	Kelio servitutas - teisė važiuoti transporto priemonėmis, naudotis pėsčiųjų taku, varyti galvijus (tarnaujantis) S	300.0000